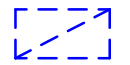

**LEGENDE**

 Elément de façade existante démolli (lot 01 - démolition désamiantage)

 Comblement d'ouverture de façade existante

**CREATION D'UN TOTEM DE L'INNOVATION**  
53 Boulevard Clemenceau

**DCE A19 FACADE NORD**  
ECHELLE : 1:100

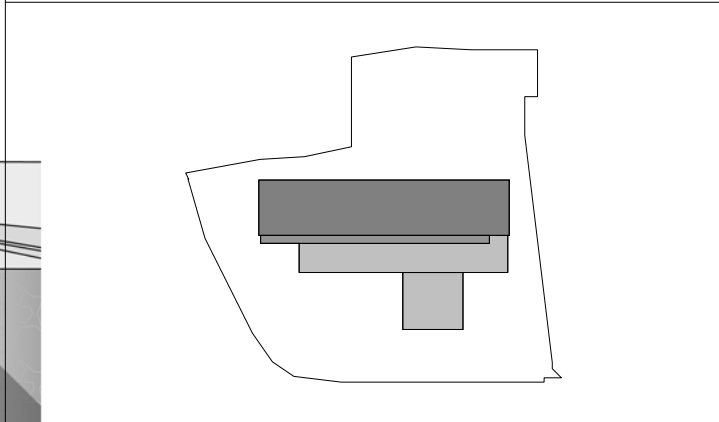

**Maîtrise d'ouvrage :**  
**Saint Brieuc Armor Agglomération**  
8 rue du 71ème RI 22000 - ST BRIEUC

Direction service du patrimoine	02 96 77 30 40
Direction service économique	02 96 52 29 29
Contrôleur Technique : APAVE	02 96 35 95 25
Coordinateur SPS : A.G.C. Coordination	

**Maîtrise d'oeuvre :**  
**nunc architectes (mandataire)**  
P.BEOUT et V.HUICQ  
48a rue du Port Favigo 22000 Saint Brieuc  
nunc.bretagne @nunc.fr

STRUCTURE BETON : BSO	02 96 75 44 66
STRUCTURE BOIS : ARBORESCENCE	04 79 07 96 54
THERMIQUE : HINOKI	06 81 43 56 94
ELECTRICITE : FLEC	02 99 37 77 48
AMENAGEMENT : UH	02 96 68 23 01
ACOUSTIQUE : ACOUSTIBEL	02 99 64 30 28
CUISINE : KEGIN	02 96 83 56 26
ECONOMIE : SWS	06 79 40 12 86

PROJET NUNC n°: 781  
REFERENT : Vincent Masson  
DATE : 20/05/2022 MISE A JOUR : 20/05/2022